

Era mio padre

(Road to Perdition)

Regia: Sam Mendes

Interpreti: Tom Hanks, Paul Newman, Jude Law, Jennifer Jason Leigh, Stanley Tucci, Daniel Craig, Tyler Hoechlin, Liam Aiken, Dylan Baker, Ciarán Hinds

Sceneggiatura: David Self

Basato sui fumetti scritti da: Max Allan Collins

Illustrati da: Richard Piers Rayner

Casting: Debra Zane, c.s.a.

Musica: Thomas Newman

Montaggio: Jill Bilcock

Scenografia: Dennis Gassner

Costumi: Albert Wolsky

Direttore della fotografia: Conrad L. Hall, a.s.c.

Produttori associati: Cherylanne Martin, Tara B. Cook

Produttori esecutivi: Walter F. Parkes, Joan Bradshaw

Produttori: Richard D. Zanuck, Dean Zanuck, Sam Mendes

Durata: 112 minuti ca. - colore

Copyright 2002 – Twentieth Century Fox Film Corporation/Dreamworks LLC

Paese di produzione: USA

Genere: drammatico

Nota: 5

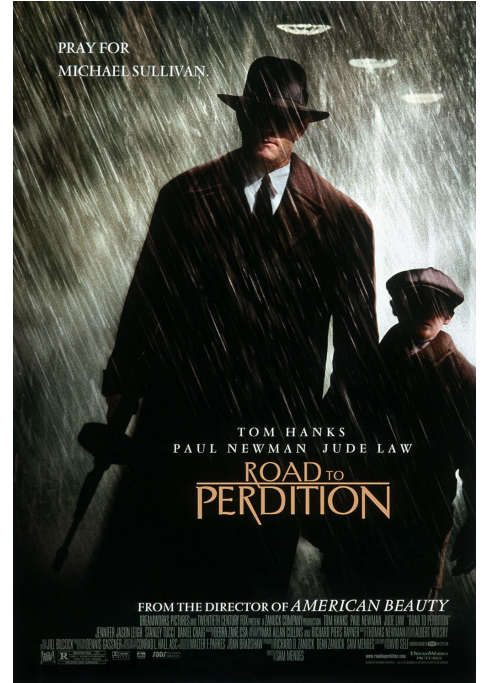

Chicago, anni '30: Michael Sullivan, a tutti noto come "l'Angelo della morte", è uno spietato sicario della gang irlandese che fa capo al padrino John Rooney; ma è anche un marito premuroso, padre affettuoso di due bambini. Quando la moglie e il figlio più piccolo vengono uccisi, Sullivan - assetato di vendetta - non esita a coinvolgere l'altro figlio, fino ad allora ignaro della sua professione, trascinandolo con sé in un viaggio alla ricerca dell'assassino.