Keeper

(Id.)

Regia: Guillaume Senez
Interpreti: Kacey Mottet Klein, Galatea Bellugi, Catherine Salée, Sam Louwyck, Laetitia Dosch
Sceneggiatura: Guillaume Senez, David Lambert
Casting: Laure Cochener, a.r.d.a.
Montaggio: Julie Brenta
Scenografia: Florin Dima
Costumi: Françoise Nicolet
Direttore della fotografia: Denis Jutzeler
Direttore di produzione: Anne-Laure Guégan
Produttore esecutivo: Olivier Abrassart
Co-produttori: Elisa Garbar, Bart Van Langendonck, Fabrice Préel-Cléach
Produttore: Isabelle Truc
Durata: 91 minuti ca. - colore
Copyright 2015 – Iota Production/Louise Productions/Savage Film/Offshore/RTBF (Télévision Belge)
Paese di produzione: Belgio/Svizzera/Francia
Genere: drammatico
Nota: 5

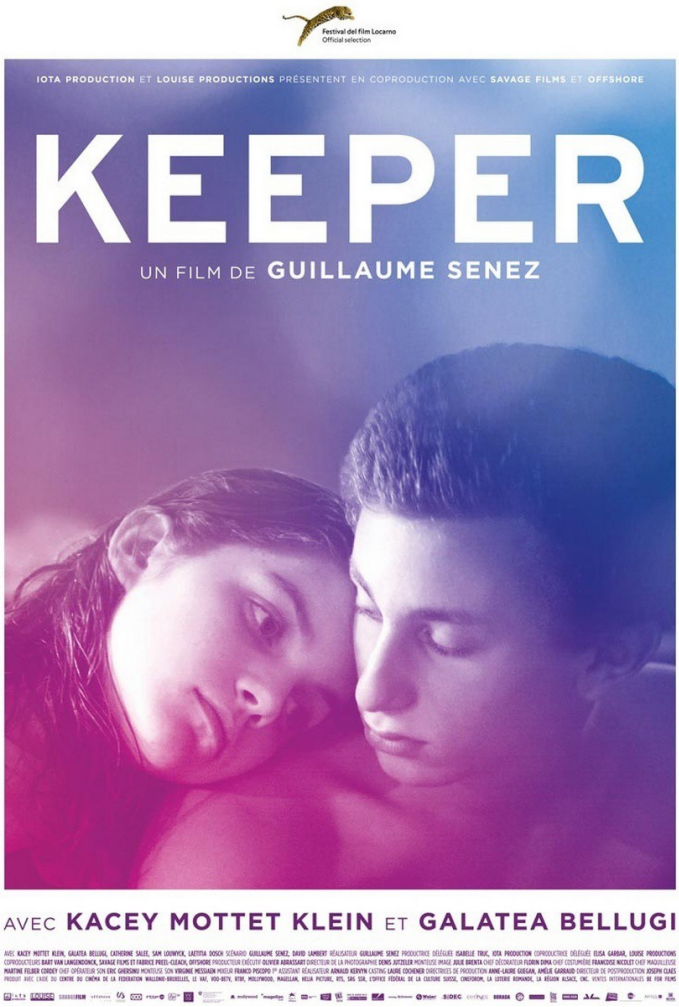

Trailer https://www.youtube.com/watch?v=KUFwckZ3wf4

Sito Imdb http://www.imdb.com/title/tt4042814/?ref_=fn_tt_tt_1

Maxime e Mélanie, 15 anni e poco più che bambini, si amano. Un giorno, Mélanie scopre di essere incinta. Maxime vorrà salvaguardare il frutto del loro amore a tutti i costi.